



Master Interateneo in Gestione e Conservazione dell'Ambiente e della Fauna

*Università di Parma,
Firenze, Insubria,
Pavia, Sassari*

Stage nel Parco Naturale Adamello Brenta
7-11 settembre 2020



Settore Ricerca Scientifica ed Educazione Ambientale



Parco Naturale Adamello Brenta



Organizzazione delle
Nazioni Unite per
l'Educazione, la Scienza e
la Cultura

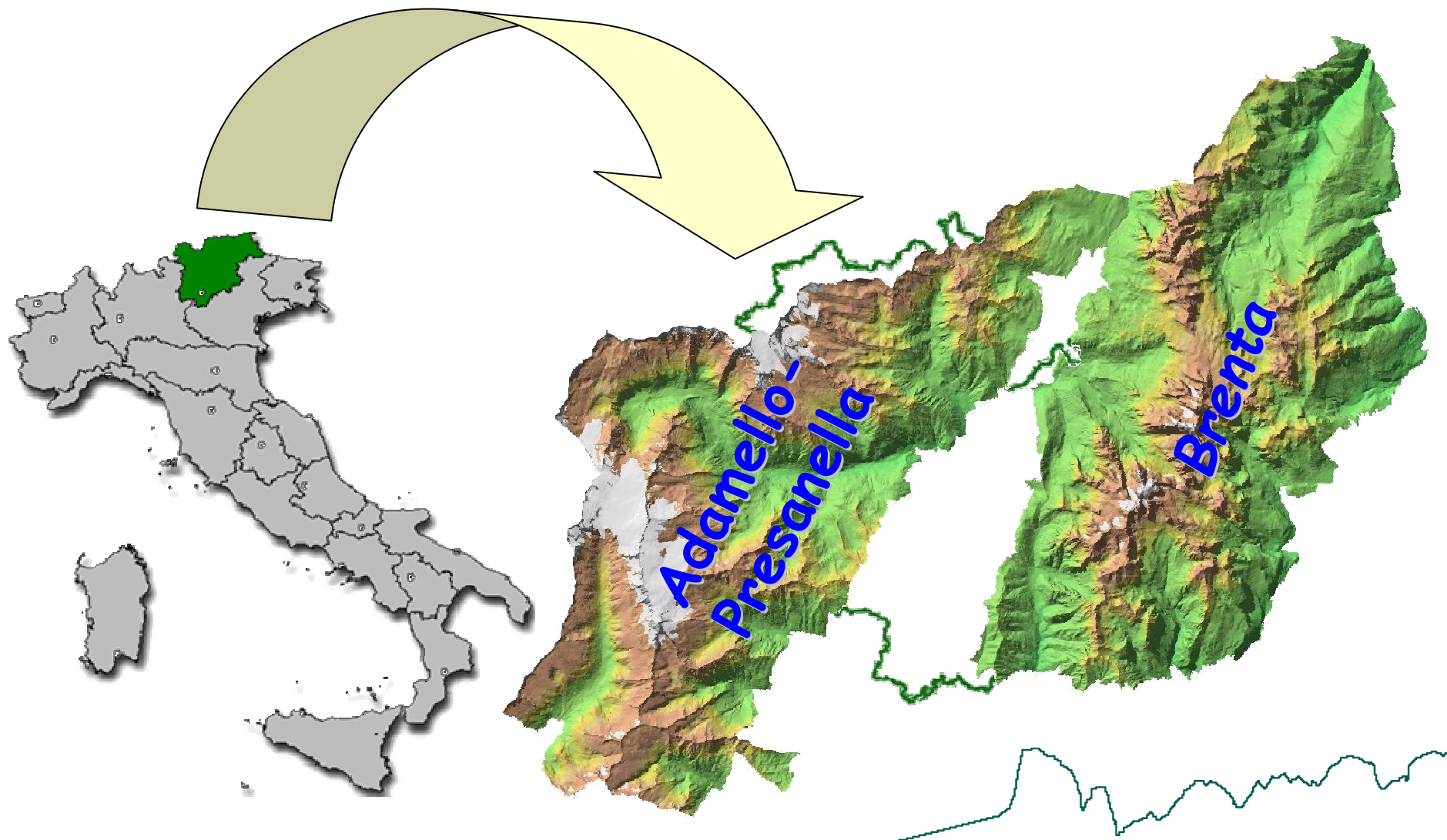

L'Adamello-Presanella



Vedretta di Lares (Carè Alto)



Un territorio straordinario



Organizzazione delle
Nazioni Unite per
l'Educazione, la Scienza e
la Cultura





**PARCO NATURALE
ADAMELLO BRENTA**
Geopark



Organizzazione delle
Nazioni Unite per
l'Educazione, la Scienza e
la Cultura

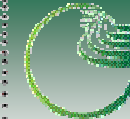

Adamello Brenta
Geopark mondiale
UNESCO



✓ **620 Km^q**

✓ **28 Comuni**

✓ **numerosi centri visite e punti
info**

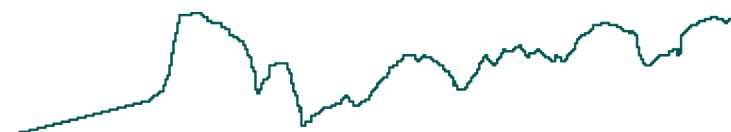



Sede - Strembo

3 foresterie - S. A. Mavignola
Valagola
Pesort

7 Centri Visitatori

10 punti informativi



Centro visitatori
"Uomo e ambiente" - Tuenno

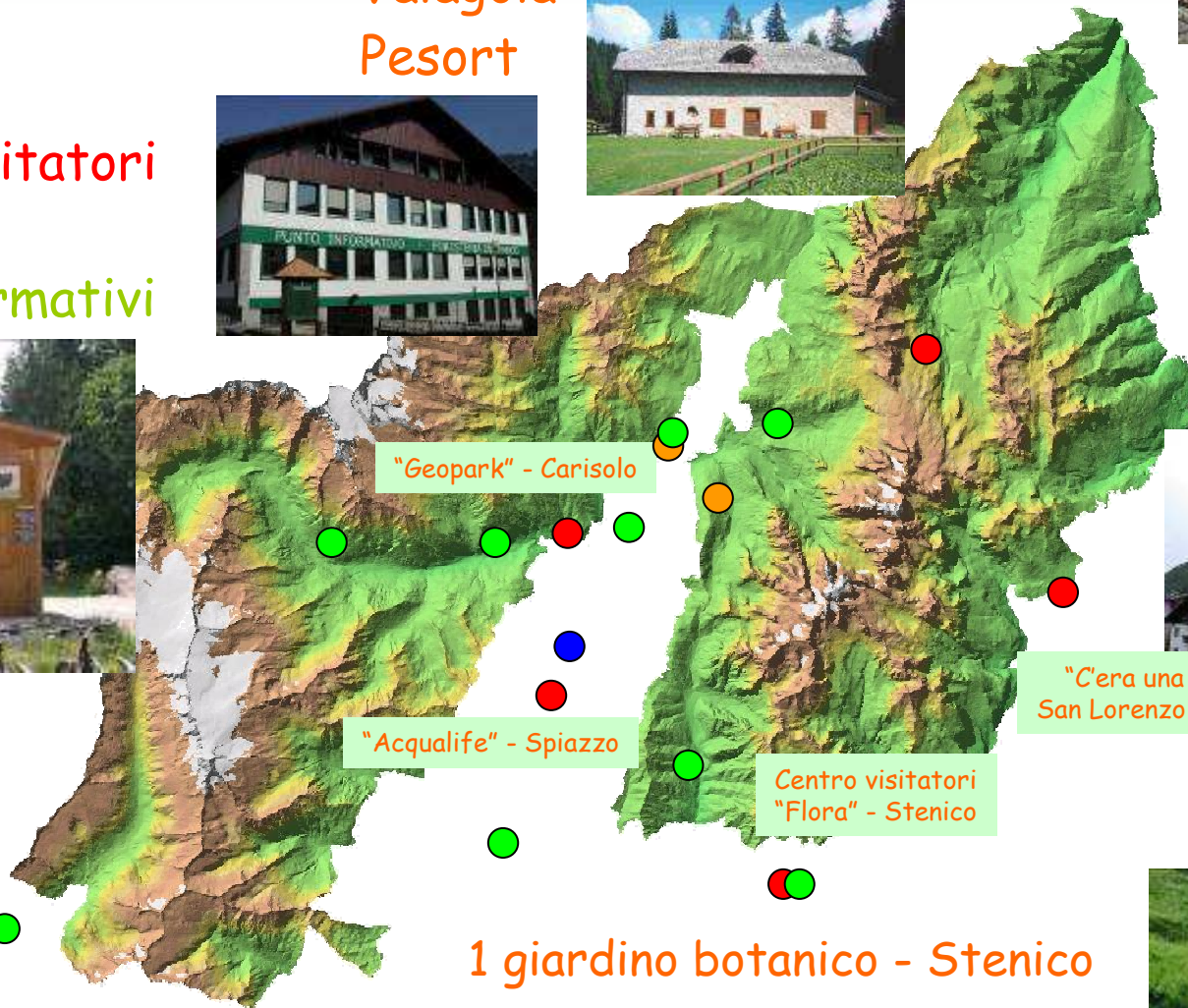

"Geopark" - Carisolo

"Acqualife" - Spiazzo

Centro visitatori
"Flora" - Stenico



"Museo dell'Orso" -
Spormaggiore

"C'era una volta" -
San Lorenzo in Banale



"La fauna del Parco" - Daone

Daone

1 giardino botanico - Stenico





Legge Provinciale n. 18/88



“Adamello - Brenta”

“Paneveggio-Pale di San Martino”

Scopo dei parchi è:

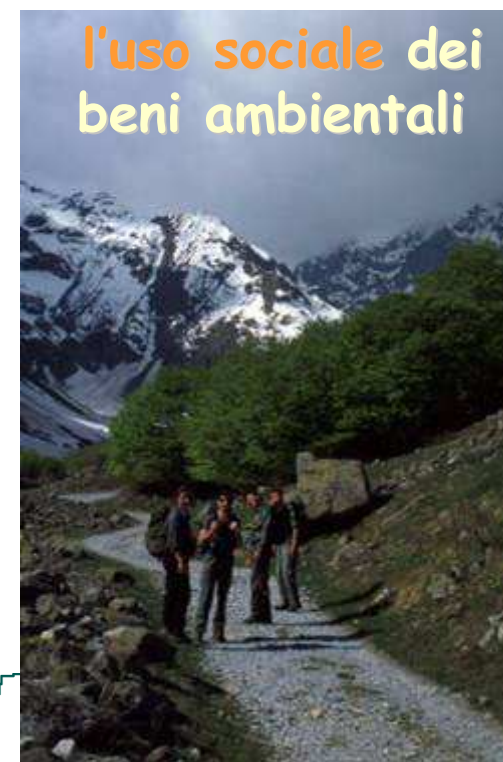



PARCO NATURALE
ADAMELLO BRENTA
Geopark

Un parco per l'orso



Organizzazione delle
Nazioni Unite per
l'Educazione, la Scienza e
la Cultura



Adamello Brenta
Geopark mondiale
UNESCO



Pedrotti G. (1919)
Gallarati Scotti G.G. (1937)

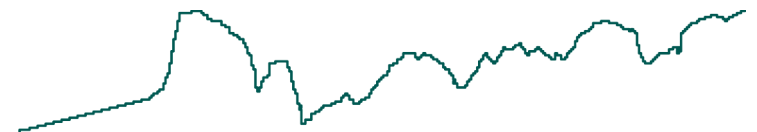









ELEVATA BIODIVERSITA'



1400 specie vegetali censite





Gruppo di Ricerca e Cons. dell'Orso Bruno



Organizzazione delle
Nazioni Unite per
l'Educazione, la Scienza e
la Cultura



Adamello Brenta
Geopark mondiale
UNESCO

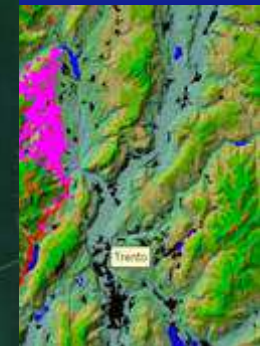
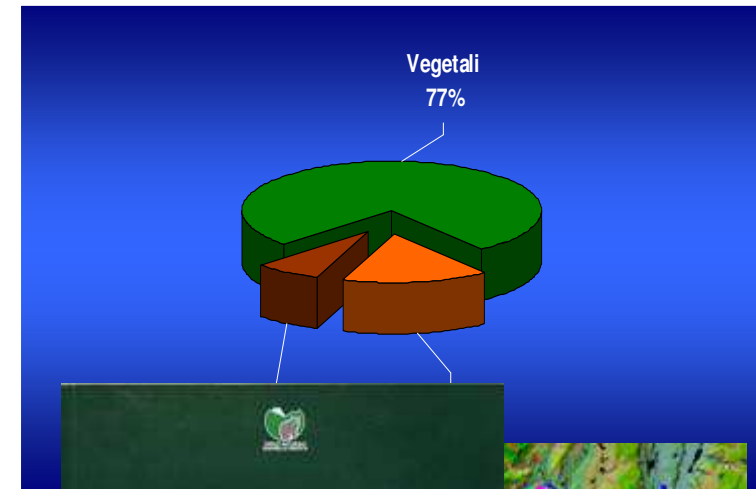

15
LA REINTRODUZIONE DELL'ORSO BRUNO
NEL PARCO NATURALE ADAMELLO BRENTA
Analisi di ricerca scientifica a fini di base
a cura del Gruppo di Ricerca e Conservazione dell'Orso Bruno
del Parco Naturale Adamello Brenta

DOCUMENTO PARCO



2016



Organizzazione delle
Nazioni Unite per
l'Educazione, la Scienza e
la Cultura

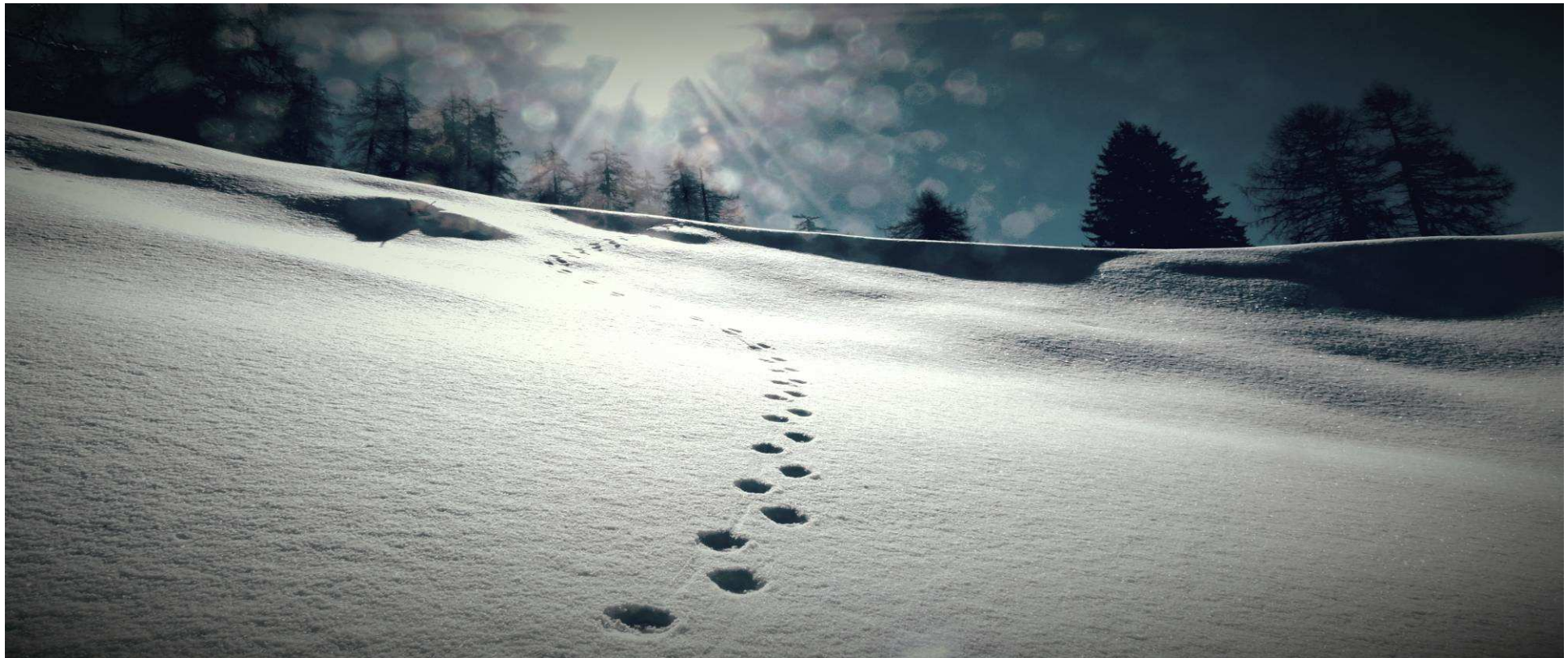

Nasce il settore "Ricerca Scientifica ed
Educazione Ambientale"





PARCO NATURALE
ADAMELLO BRENTA
Geopark

TRAPPOLAGGIO
MICROMAMMIFERI



TANE ORSO

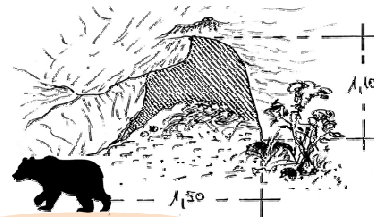

CAMPIONAMENTO 1997
VS.
CAMPIONAMENTO 2013

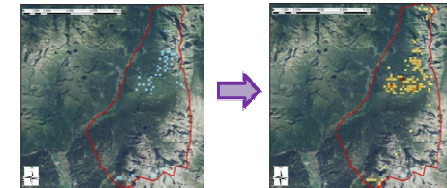

Organizzazione delle
Nazioni Unite per
l'Educazione, la Scienza e
la Cultura



Adamello Brenta
Geopark mondiale
UNESCO

INDICI CONSISTENZA CERVIDI

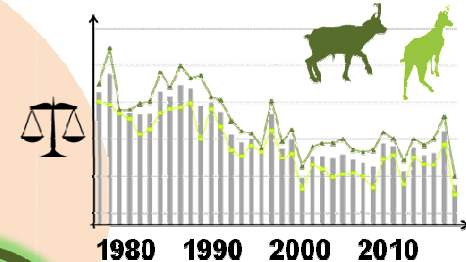
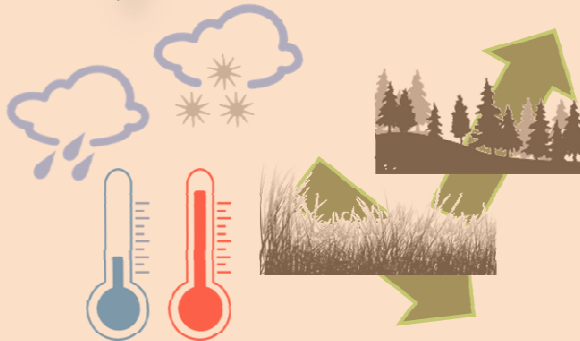
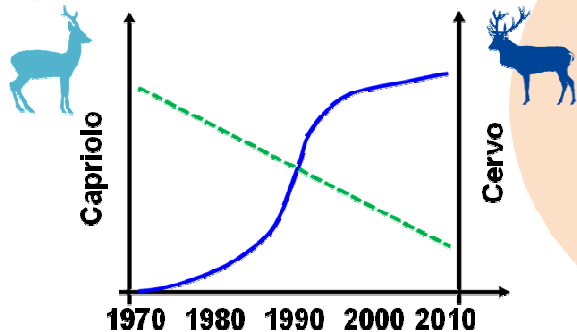

Num giovani
Num femmine adulte

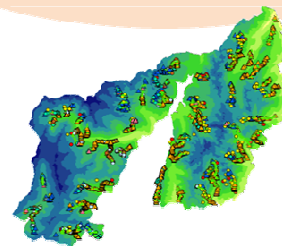

Periodo: 2005-2017

71 TRANSETTI / 69 SPECIE

Media altitudinale indici

Numero di indici/specie

Aree frequentate

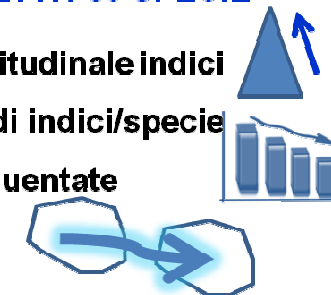



Verso una ricerca unica... approccio ecosistemico



Organizzazione delle
Nazioni Unite per
l'Educazione, la Scienza e
la Cultura



Adamello Brenta
Geopark mondiale
UNESCO

Studio di una comunità biotica montana in relazione ai diversi stress che possono essere generati dai fenomeni di cambiamento globale in atto per inquadrarne le dinamiche evolutive in termini di diversità biologica e adattamento specie-habitat.





Un Parco per l'orso... e non solo!



Organizzazione delle
Nazioni Unite per
l'Educazione, la Scienza e
la Cultura

